

POHLEDY - NOVÝ STAV

POHLED VÝCHODNÍ

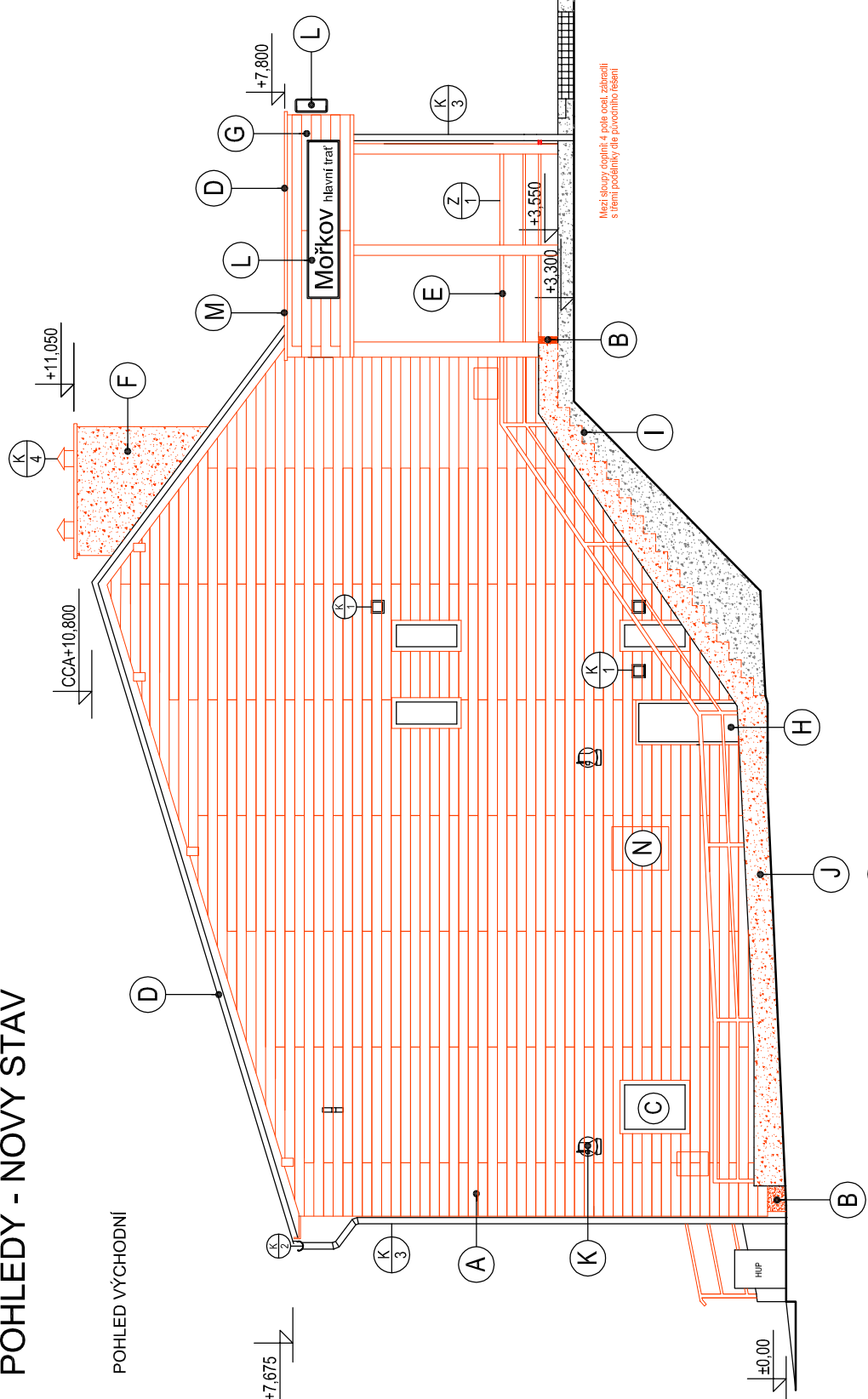

POHLED ZÁPADNÍ

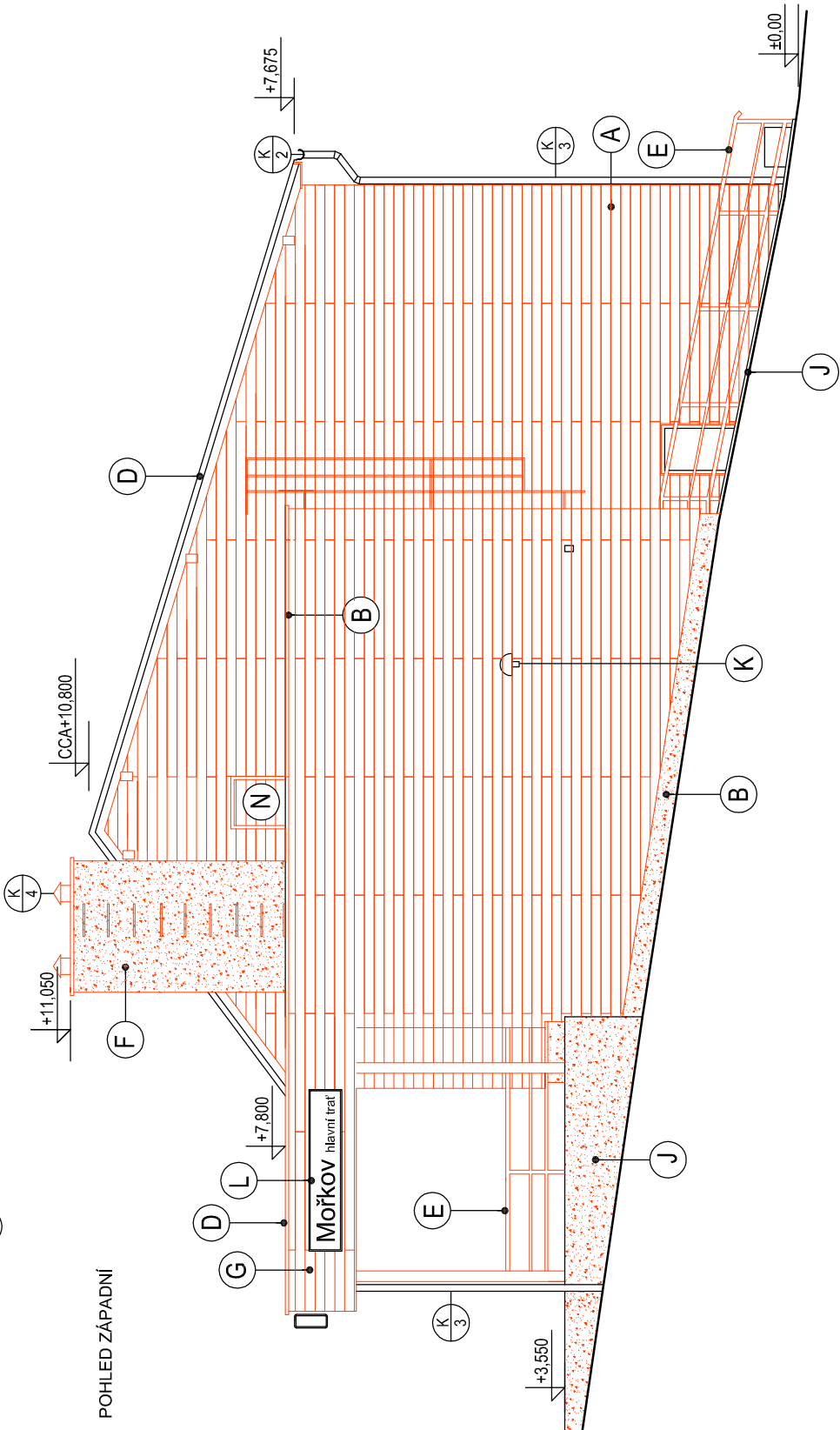

POHLED SEVERNÍ (Z ULICE)

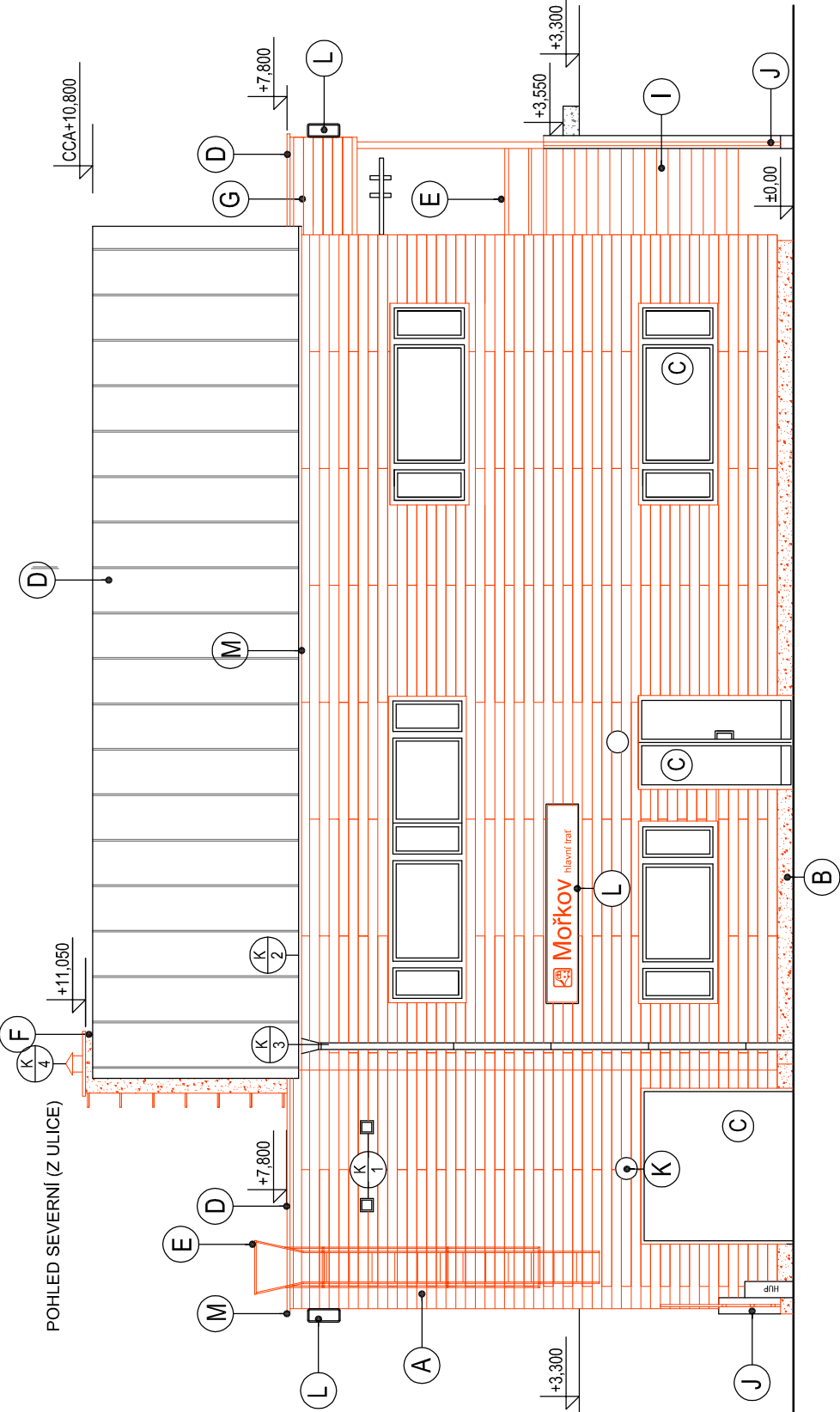

POHLED JIŽNÍ (OD KOLEJÍ)

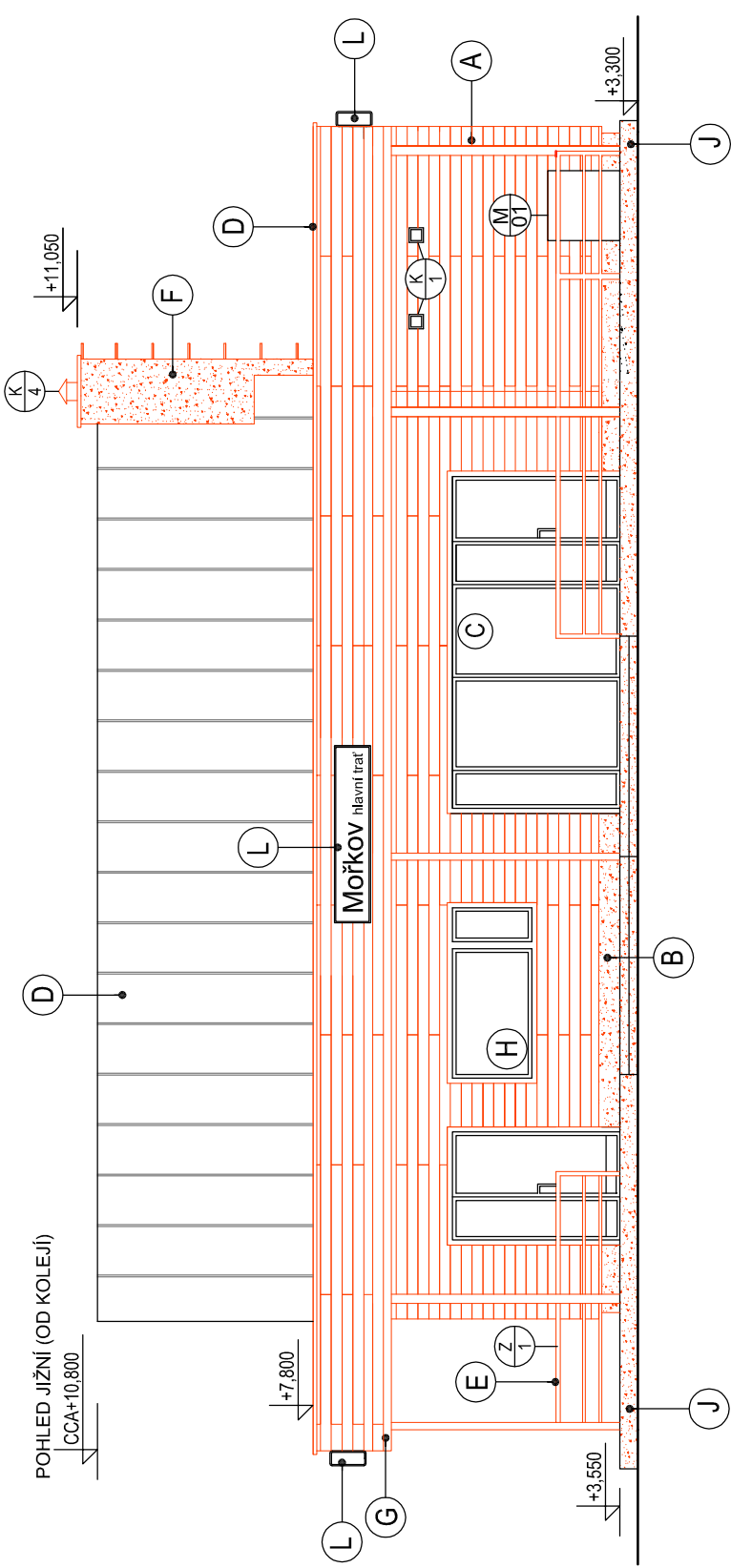



Poznámka:

Barevné řešení je navrženo pro fasádní obklad typu např. "Hardie Plank" ve variantách zpracovaných v rámci vizualizace stavby v příloze této dokumentace. Investor rozhodne o finálním barevném a materiálovém řešení na základě předložených vzorků před realizací !

Legenda fasády

- A** Nový překládaný obklad z fasádních desek např. "Hardie Plank" 180x3600 tl. 8mm na nový svislý dřevěný rošt z latí 40/60mm - výměna ze 100 % na rosteč 400mm
 - B** Kontaktně zateplený sokl-silikonová omítka (odstín šedi)
 - doplněná síťovina a stěrka a celkově přetážená nová soklová, tenkovrstvá omítka
 - C** Výplň otvorů-plastový profil / hliníkový profil - ochrana a očištění
 - D** Střešní krytina-poplastovaný plech - šikmá střecha bez dočínění (chránit)
 - nové oplechování atiky a lemů ploch. střechy, doplnit vpusť a větrací komínky
 - E** Zábradlí a sloupky z ocel. profilů - opatřeno nátěrem, z východ. strany doplnit 3 pole zábradlí
 - antikorozní nátěr - ONS 21 (1x EP, 2-3 PUR, barva šedá RAL 7015)
 - F** Komin + tenkovrstvá probarvená fasádní omítka (odstín šedi)
 - bet. kominová hlavice sanována (např. systém Sika) s reprofilací
 - G** doplněná síťovina a stěrka a celkově přetážená nová tenkovrstvá omítka
 - H** ocel. stupně - antikorozní nátěr - ONS 21 (1x EP, 2-3 PUR, barva šedá RAL 7015)
 - I** Nové podbití z obkladu z fasádních desek např. "Hardie Plank" 180x3600 tl. 8mm na nový dřevěný rošt z latí 30/50mm - výměna ze 100 % na rosteč 400mm
 - J** Výplně otvorů - ocelové dveře - antikorozní nátěr - ONS 21 (1x EP, 2-3 PUR, barva šedá RAL 7015) + obnova piktogramů dle původních
 - K** Betonové schodiště - výměna za nové prefa. schodiště (zídku pouze a sanovat)
 - výměna schodiště za nové bet. systémové, prefabrikované, skládané, monolitický beton. podklad, povrchová úprava - bet. natural s tryskaným protiskluz. páskem
 - L** Betonové zidky - systém. sanace bet. kci např. Sika, reprofilace, přestěrkování včetně finální povrchové úpravy a impregnace betonu
 - M** Fasádní prvky - svítidla, hodiny, čidla, mřížky, zavěšené piktogramy, hromosvod
 - dočasné demontovat a vyčistit před zpětnou montáží
 - N** NEosvětlené ozn. stanice - piktogramy- dočasné demont., odpojit, vyčistit a zpětně osadit
 - boční označení (západ + východ) - vyčištění, zpětná montáž
 - čelní označení od ulice (sever) - vyčištění a přefoliování s novým označ., zpětná montáž
 - čelní označení od kolejí (jih) - vyčištění, zpětná montáž
- M** Klempířské prvky
- parapety a lemy soklu - kompletně vyměnit za poplastovaný plech
 - okapy a svody - vyčistit, přebrousit a vyměnit poškozené z 50%, nový nátěr (RAL 7015) doplnit chybějící části lapačů střech. splavenin
 - oplech. ploché střechy - nové oplechování atiky a lemů ploch. střechy
 - oplech. šikmé střechy - ponechat a chránit
- N** Revizní otvory fasády - v rámci nového obkladu fasády obnovit dle původních

AutoCad LT 2008			Ing. Lukáš BOBEK Projektční a inženýrská činnost IČ: 87240718 Tel: +420 775148939		
KRESLIL	VYPRACOVAL	KONTROLOVAL	FORMÁT	3xA4	
ing. Lukáš BOBEK	ing. Lukáš BOBEK	ing. Lukáš BOBEK	DATUM	DUBEN 2021	
			Č.KOPIE		
NÁZEV AKCE:			STUPEŇ PD	DSP+DPS	
Mořkov hl. trať ON Investor: Správa železnic,s.o.,Dlážděná 1003/7, Praha 1,110 00 Místo: k.ú. Mořkov, par.č. 641 okres: Nový Jičín NÁZEV VÝKRESU POHLEDY - NOVÝ STAV			MĚŘÍTKO	ČÍSLO VÝKRESU	
			1:100	110	